NEX EXCHANGE · 2026

The AI-Native Exchange

Nền tảng hệ sinh thái tài sản số và kinh tế số AI-native toàn cầu

Xây dựng trên nền tảng blockchain, kết nối tài chính số châu Á – Thái Bình Dương với thị trường vốn toàn cầu, hình thành một hệ sinh thái tài chính xuyên biên giới.

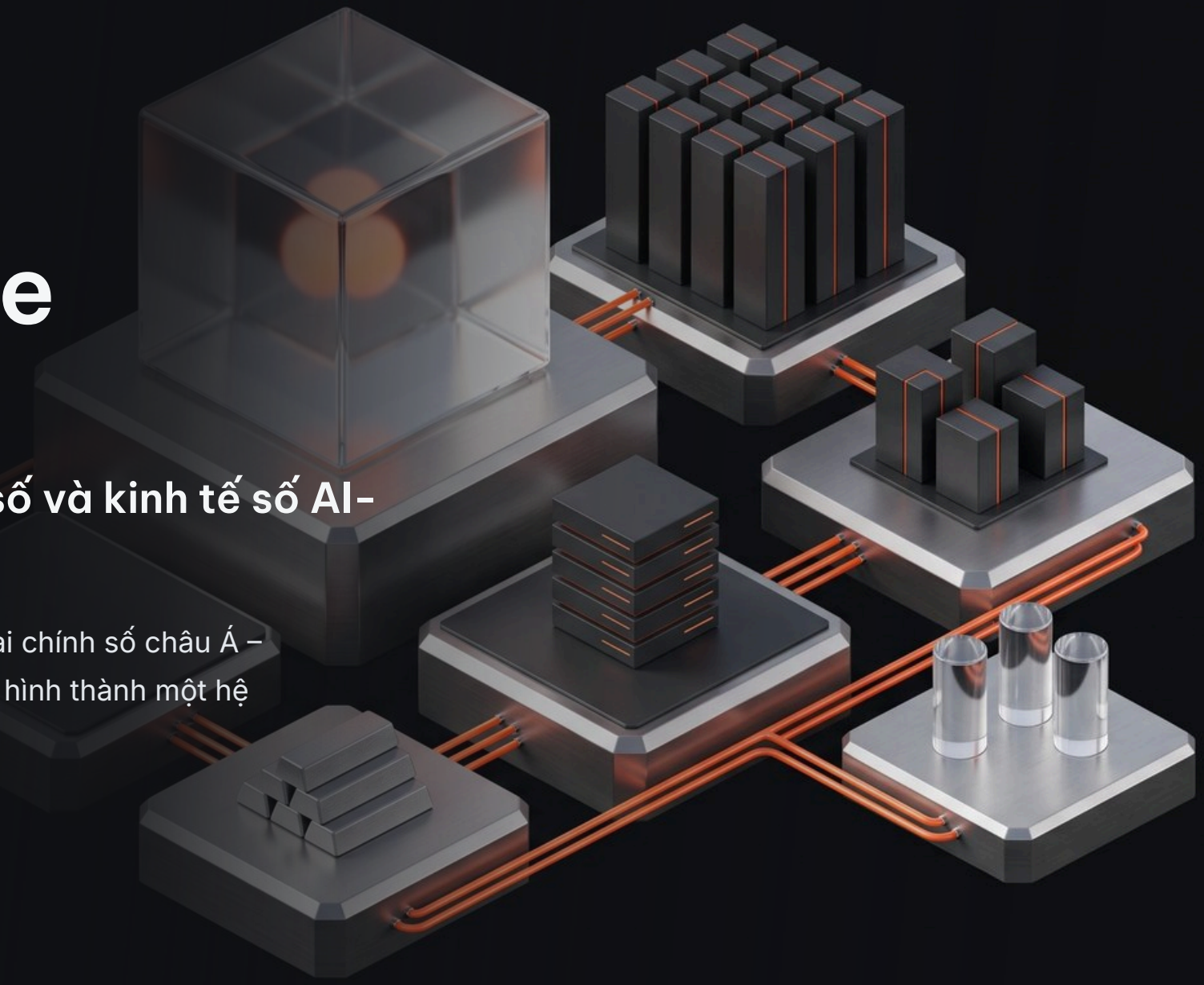

01 · KEY FIGURES

Tổng quan về NEX

NEX là sàn giao dịch tài sản số hiệu năng cao, đảm nhận thanh toán bù trừ tài sản trong hệ sinh thái, khớp lệnh với thanh khoản sâu và tương tác người dùng. Giao thức NEX AI Economy Protocol đưa sàn giao dịch, tài sản thực và năng lực tính toán AI vào cùng một bộ quy tắc kinh tế.

Thông lượng khớp lệnh

1M lệnh / giây

Chỉ số công bố của nền tảng

Độ trễ khớp lệnh

10 µs

Chỉ số công bố của nền tảng

Tài sản hỗ trợ

30+

Giao ngay và hợp đồng vĩnh cửu

Thời gian phục vụ

24 / 7

Quản lý tài khoản riêng, phản hồi trong 30 giây

Sản phẩm đã ra mắt

3

Giao ngay · Hợp đồng vĩnh cửu · Thị trường dự đoán Guess

Trung tâm chiến lược

3

Úc · Ma Cao · Malaysia (kế hoạch)

Nguồn: thông tin công khai trên n-exchange.io (09/2026); các trung tâm chiến lược đang trong kế hoạch

02 · TRACTION

Tăng trưởng: 1 triệu tài khoản, 200K người dùng hoạt động

1 triệu tài khoản, hơn 200,000 người dùng hoạt động hằng tháng, gần 100 triệu USDT giao dịch mỗi ngày.

Tài khoản đăng ký

1,000,000 +

Lũy kế

Người dùng hoạt động hằng tháng

200,000 +

MAU · tháng gần nhất

Khối lượng trung bình ngày

90,492,521 USDT

Giao ngay và hợp đồng vĩnh cửu

20% — tài khoản đăng ký hoạt động hằng tháng (suy ra)

Cứ 100 tài khoản thì 20 tài khoản hoạt động trong tháng

một chấm = 1% = 10,000 tài khoản · cam = hoạt động hằng tháng · xám = đăng ký khác

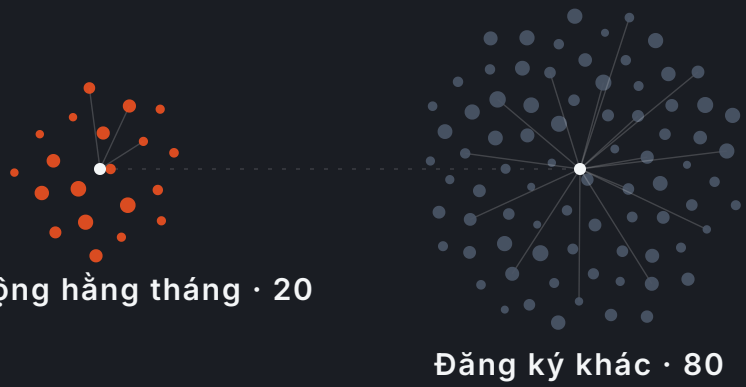

MỘT CHẤM = 1% = 10,000 TÀI KHOẢN · 20 + 80 = 100

HUNDRED FIELD · DỮ LIỆU DỰ ÁN · 09/2026

Dữ liệu do dự án cung cấp (09/2026); tỷ lệ MAU là số suy ra

03 · INDUSTRY PAIN POINTS

Thế khó của sàn giao dịch tập trung truyền thống

TRADITIONAL CEX

“Môi giới lưu lượng” thụ động

Tài sản rỗng ruột

Việc niêm yết phụ thuộc vào dự án bên ngoài, không có tài sản thực làm điểm neo; giá trị nền tảng mỏng manh và token dễ trở thành công cụ đầu cơ.

Chi phí lưu lượng cao

Thu hút người dùng dựa vào quảng cáo trả phí và mua kênh; tỷ lệ giữ chân thấp, chi phí marketing liên tục bào mòn lợi nhuận.

Nguồn thu đơn nhất

Chỉ dựa vào phí giao dịch, khả năng chống chịu yếu, chịu tác động mạnh từ chu kỳ thị trường.

Hệ sinh thái rời rạc

Giao dịch trực tuyến tách rời khỏi kinh tế thực, giá trị không thể quay vòng hay tích lũy.

NEX DIGITAL ECONOMY · MỤC TIÊU THIẾT KẾ

“Bánh đà giá trị” nội sinh

Có tài sản bảo chứng

Tài sản được ươm tạo trong hệ sinh thái và được bảo chứng bằng tài sản thực, giúp giá trị có điểm neo.

Lưu lượng nội sinh từ AI

AI liên tục tạo ra nhu cầu và kịch bản sử dụng, hình thành nguồn người dùng chi phí thấp, tỷ lệ gắn bó cao.

Doanh thu đa dạng

Phí giao dịch, phát hành tài sản, dịch vụ tính toán và doanh thu từ kinh tế thực tạo nên cơ cấu thu nhập vững vàng qua các chu kỳ.

Hệ sinh thái khép kín

Lợi nhuận được tái đầu tư vào năng lực tính toán và sản xuất, kết nối kinh tế thực, AI và vốn, vượt qua giới hạn của CEX.

Cột bên phải thể hiện mục tiêu thiết kế của hệ sinh thái NEX, không phải kết quả vận hành đã được kiểm chứng

04 · WHY NOW

Vì sao là lúc này: token hóa ở quy mô lớn

$32.3 B

Tổng giá trị của 50 tài sản token hóa lớn nhất (rwa.xyz, 21/09/2026)



44%
Tỷ trọng quỹ trái phiếu Kho bạc trong top 50

+92%
BUIDL tăng từ $1.20B lên $2.30B trong một năm

MiCA
Quy định về tài sản mã hóa của EU đã có hiệu lực

Nguồn: dữ liệu top 50 tài sản token hóa của rwa.xyz, ngày 21/09/2026; số liệu BUIDL tháng 08/2025 lấy từ báo cáo công khai; ba nhóm còn lại gồm cổ phần tư nhân, cổ phiếu và tín dụng đa dạng; chỉ mang tính tham khảo

05 · WHAT IS NEX

NEX: Hệ sinh thái tài sản số AI-native đầu tiên

01

Nền tảng giao thức

NEX AI Economy Protocol chuẩn hóa thống nhất các quy tắc kinh tế trong toàn hệ sinh thái, giúp dòng giá trị minh bạch và không thể bị can thiệp.

02

Tích hợp theo chiều dọc

Một chuỗi liền mạch từ tầng AI, qua tầng giá trị thực, đến tầng tài sản số, kết nối công nghệ, tài sản và vốn.

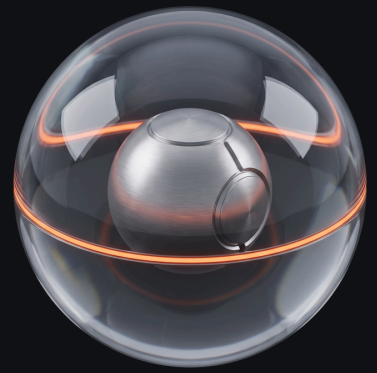

03

Tạo giá trị nội sinh

Hệ thống tự vận hành: cơ chế kết nối và ươm tạo dựa trên AI liên tục tạo ra người dùng, dự án và tài sản thực có giá trị cao.

04

Hội tụ đa lĩnh vực

Vượt qua ranh giới địa lý, ngành nghề và loại tài sản: năng lực tính toán AI, lợi ích từ kinh tế thực và vốn lưu chuyển toàn cầu không ma sát.

Mục tiêu cuối cùng Hạ tầng nền tảng cho nền kinh tế số thế hệ mới, kết nối thế giới thực và thế giới số.

06 · PRODUCT MAP

Danh mục sản phẩm: hiện có và kế hoạch

Đã ra mắt

Giao dịch giao ngay

Biểu đồ TradingView từ 1 phút đến 1 tuần; sổ lệnh, độ sâu và giao dịch theo thời gian thực; lệnh giới hạn và lệnh thị trường.

Đã ra mắt

Hợp đồng vĩnh cửu

Giá đánh dấu và giá chỉ số hiển thị riêng; tỷ lệ tài trợ kèm đếm ngược thanh toán; giá cao/thấp, khối lượng và giá trị giao dịch 24h.

Đã ra mắt

Thị trường dự đoán Guess

Dự đoán kết quả sự kiện bằng điểm; trang cá nhân và dòng đặt cược công khai; dùng chung tài khoản giao dịch.

Sắp ra mắt

Ứng dụng di động

Giao dịch mọi lúc, mọi nơi: xem thị trường và giao dịch ngay trên điện thoại.

Kế hoạch

Sàn giao dịch NFT

Tác phẩm nghệ thuật số khan hiếm và đồ sưu tầm sáng tạo, có thể lưu giữ, tặng và giao dịch.

Kế hoạch

Staking và sinh lời

Staking linh hoạt và sản phẩm quản lý tài sản giúp tối ưu phân bổ.

Kế hoạch

Launchpad ưu tiên

Niêm yết độc quyền đầu tiên các dự án tiềm năng, kèm bốc thăm whitelist.

Kế hoạch

Tư vấn đầu tư AI

Danh mục sản phẩm đa dạng, kết hợp tư vấn thông minh và chiến lược định lượng.

Nguồn: thông tin công khai trên n-exchange.io (09/2026); các sản phẩm trong kế hoạch căn cứ theo thông báo chính thức

07 · SPOT & PERPETUAL

Hệ thống khớp lệnh chuẩn tổ chức

Giao dịch và khớp lệnh minh bạch, truy xuất được, đạt chuẩn tổ chức.

1M / s
THROUGHPUT
Thông lượng khớp lệnh

10 µs
LATENCY
Độ trễ khớp lệnh

1m – 1w
CHART
Biểu đồ TradingView đa khung thời gian

24h
STATS
Giá cao/thấp, khối lượng và giá trị giao dịch



- **Giá đánh dấu và giá chỉ số riêng biệt** — tỷ lệ tài trợ và đếm ngược thanh toán
- **Tách biệt ví nóng và ví lạnh** — bảo mật cấp ngân hàng, xác thực đa yếu tố
- **Phục vụ 24/7** — quản lý tài khoản riêng, phản hồi trong 30 giây
- **30+ tài sản** — trên cả giao ngay và hợp đồng vĩnh cửu

Nguồn: thông tin công khai trên n-exchange.io (09/2026)

08 · CAPABILITIES

Hỗ trợ toàn diện cho giao dịch và tăng trưởng



Giao dịch an toàn, tin cậy

SECURITY

Kiểm soát rủi ro cấp ngân hàng, mã hóa nhiều lớp và lưu trữ lạnh bảo vệ mọi giao dịch.

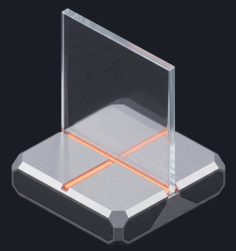

Sàn giao dịch NFT

NFT MARKET

Tác phẩm nghệ thuật số khan hiếm và đồ sưu tầm sáng tạo, tự do lưu giữ, tặng và giao dịch.

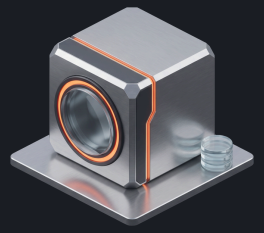

Staking và sinh lời

EARN

Staking linh hoạt và sản phẩm quản lý tài sản giúp tối ưu phân bổ tài sản.

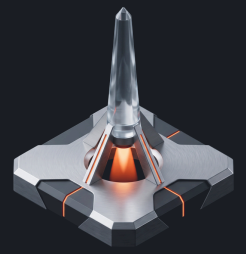

Launchpad ưu tiên

LAUNCHPAD

Dự án được tuyển chọn nghiêm ngặt, có quyền niêm yết độc quyền đầu tiên và bốc thăm whitelist.

09 · ECOSYSTEM ARCHITECTURE

Kiến trúc: giao thức và ba tầng

NEX AI Economy Protocol xác lập quy tắc nền tảng và cơ chế tín nhiệm của hệ sinh thái, điều phối sản xuất thông minh, ươm tạo tài sản và lưu thông giá trị.

01	**Trí tuệ · WhaleVoice**	Động cơ lưu lượng và nội dung: nhân vật số AI, kinh tế sáng tạo, cộng đồng nhà đầu tư cao cấp, vườn ươm AI
02	**Tài sản · VRX**	Tái cấu trúc tài sản thực bằng AI: gói tài sản RWA, chương trình tăng tốc doanh nghiệp AI
03	**Lưu thông · NEX**	Lưu thông và giao dịch giá trị toàn cầu: thanh khoản xuyên chuỗi, giao dịch và thanh toán tuân thủ

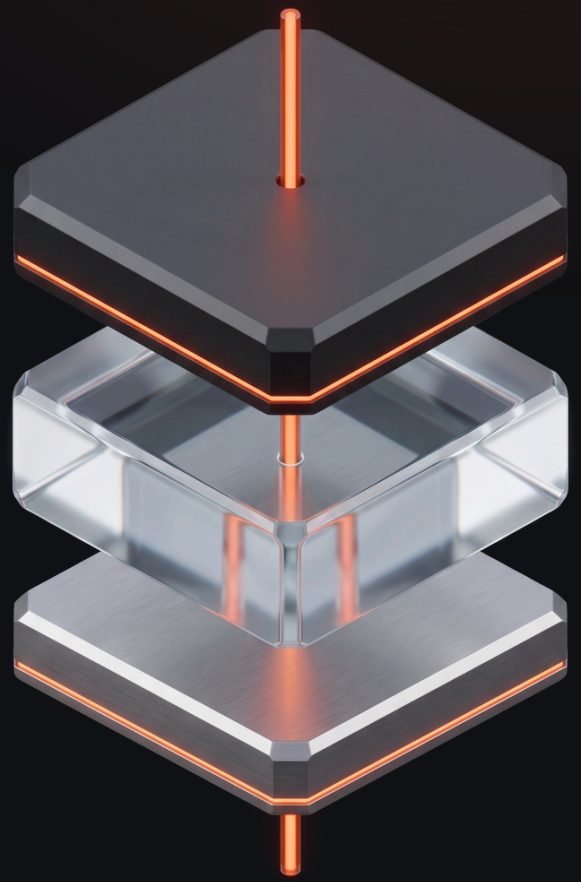

WhaleVoice
lưu lượng · khuyến khích → **VRX**
ươm tạo · đầu tư → **NEX**
lưu thông · doanh thu

Chuỗi thuận: lưu lượng → ươm tạo tài sản → lưu thông; vòng ngược: doanh thu giao dịch → đầu tư sản xuất → khuyến khích hệ sinh thái

10 · ASSET RECONSTRUCTION

Mười loại tài sản trên chuỗi

Mạng lưới trao đổi giá trị nơi mọi thứ đều kết nối.

01 **Tài sản AI**
Mô hình AI có thể giao dịch và xác minh

02 **Quyền số**
Chứng nhận quyền trên chuỗi, có thể truy xuất

03 **Quyền lợi hội viên**
Token hóa, chuyển đổi linh hoạt

04 **Quyền doanh nghiệp**
Số hóa trong khuôn khổ tuân thủ

05 **Điện toán GPU**
Giao dịch tức thời, điều phối linh hoạt

06 **IP văn hóa**
IP sáng tạo, điện ảnh và nghệ thuật trên chuỗi

07 **Tài sản NFT**
Nội dung số và quyền sở hữu độc nhất

08 **Dịch vụ AI**
Huấn luyện và suy luận, trả theo mức dùng

09 **RWA**
Bất động sản, vàng và tài sản thực khác

10 **Danh tính số**
Danh tính tự chủ trên chuỗi (DID)



Mười loại tài sản là phạm vi mục tiêu; tiến độ đưa lên chuỗi căn cứ theo thông báo chính thức

11 · NFT 2.0

NFT 2.0: từ sưu tầm đến quyền số

NFT không chỉ là một bức ảnh: đó là vật mang giá trị và danh tính không thể giả mạo.

- **Hội viên** — Quyền truy cập và đặc quyền
- **Đặc quyền VIP** — Dịch vụ cao cấp, ưu tiên
- **Ưu đãi khách sạn** — Lưu trú, nâng hạng, spa
- **Vé sự kiện** — Xác thực vào cửa trên chuỗi
- **Danh tính số** — ID tin cậy đa nền tảng
- **Cấp phép thương mại** — Bản quyền và truy xuất
- **IP văn hóa** — IP di sản và xu hướng
- **Quyền doanh nghiệp** — Tài sản và chuỗi cung ứng
- **AI Avatar** — Bản sao số cá nhân

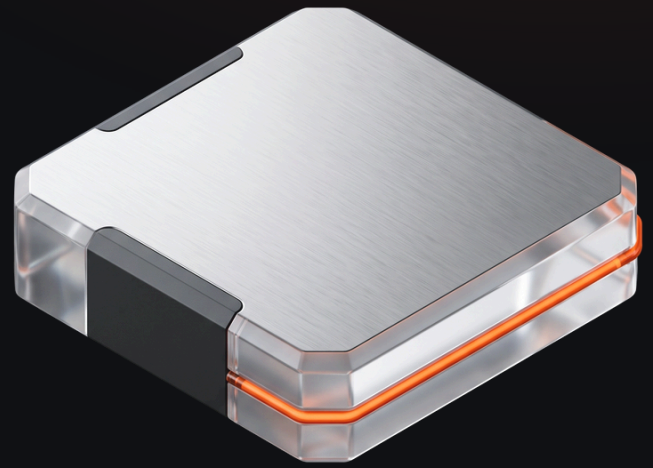

1.000+
Lượt niêm yết mới mỗi ngày (kế hoạch)

3D
Phòng trưng bày số cá nhân

Whitelist
Bốc thăm đợt phát hành đầu giới hạn

Cơ chế mua Thanh toán bằng NX được giảm 5%; thanh toán bằng token khác trong hệ sinh thái không được giảm giá.

NEX NFT Marketplace là dòng sản phẩm trong kế hoạch; NX là token của hệ sinh thái, điều khoản phát hành căn cứ theo văn bản công bố chính thức của dự án trong tương lai

12 · NFT 2.0 IN MACAU

NFT 2.0 tại Ma Cao: văn hóa và du lịch

Bố cục cốt lõi: hệ sinh thái NFT đa dạng

- **Văn hóa số** — Nội dung số nguyên bản từ di sản giao thoa Đông – Tây của Ma Cao
- **Du lịch số** — Vật phẩm sưu tầm trực tuyến và dịch vụ du lịch thực tế bổ trợ cho nhau
- **IP văn hóa** — Xác nhận quyền và phát hành IP địa phương
- **Vật phẩm sưu tầm số** — Bộ sưu tập phiên bản giới hạn
- **Hội viên số** — NFT làm chứng nhận danh tính, quyền lợi dùng chung nhiều kịch bản
- **Danh tính phi tập trung** — Danh tính tin cậy trên blockchain, đơn giản hóa xác minh xuyên biên giới
- **Thị trường NFT tuân thủ** — Phát hành sơ cấp và giao dịch thứ cấp có quản lý

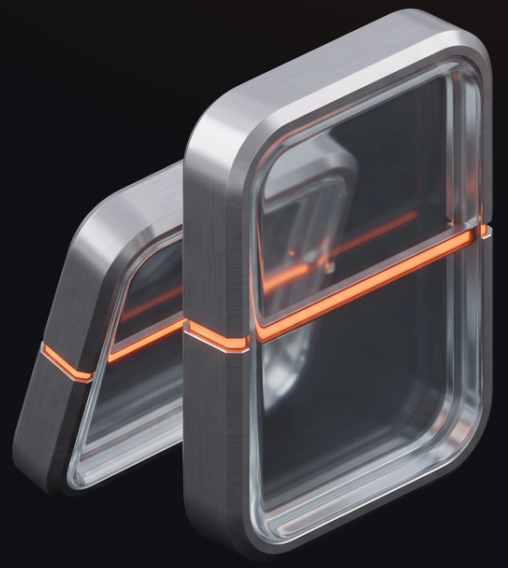

Kết nối tương lai: vòng giá trị quyền lợi đa kịch bản

Khách sạn nâng hạng phòng → **Du lịch** vé, biểu diễn → **Hội viên** đổi điểm → **Thương mại** ưu đãi, phát hành mới

Bố cục tại Ma Cao là định hướng trong kế hoạch; thị trường NFT tuân thủ phải theo quy định địa phương

13 · AI PASSPORT

AI Passport: Nền tảng của danh tính số hợp nhất

Trong tương lai, mỗi người dùng chỉ cần một danh tính: AI Passport.

- **Ví** — tập hợp tài sản đa chuỗi, một đầu mối quản lý và thanh toán duy nhất
- **Token NX** — nhiên liệu cốt lõi của hệ sinh thái, vận hành dòng giá trị và cơ chế khuyến khích
- **AI Agent** — trợ thủ tự chủ của riêng mỗi người, ra quyết định và thực thi một cách thông minh
- **AI Score** — đánh giá thông minh dựa trên hành vi, tạo nền cho hệ thống tín dụng đáng tin cậy

One Identity, One Wallet, One Economy. Một nền kinh tế số gốc AI thống nhất trên toàn cầu, nơi giá trị lưu chuyển tự do.

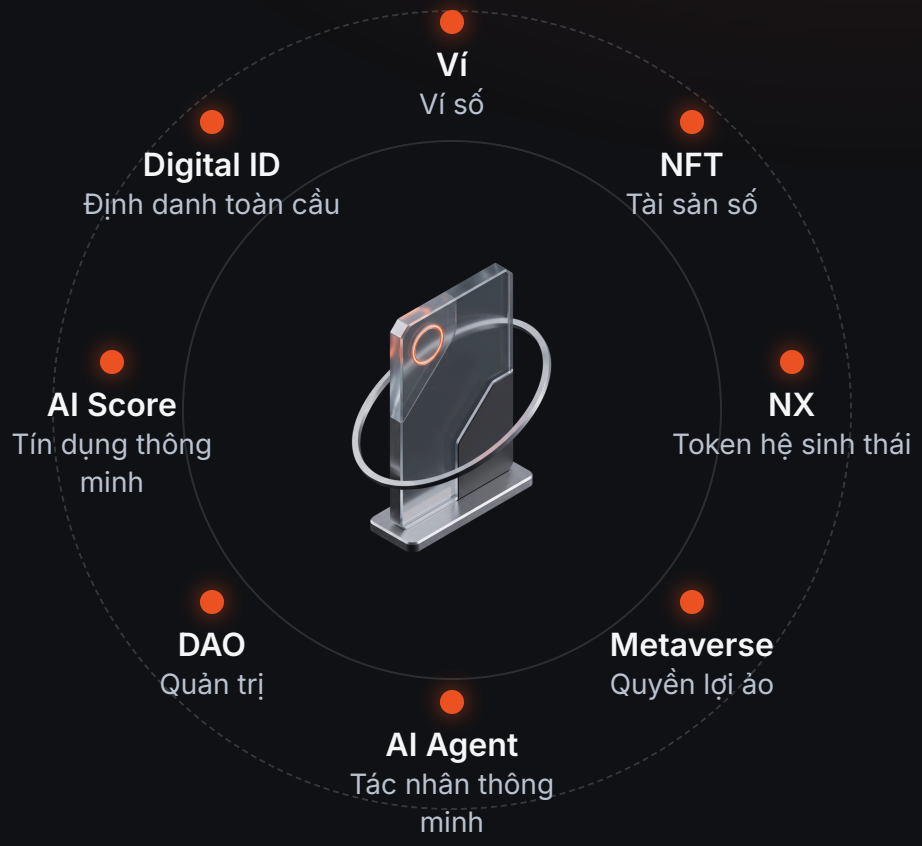

AI Passport là hệ thống danh tính đang trong kế hoạch

14 · ON / OFF RAMP

Cầu nối toàn cầu giữa tiền pháp định và tiền mã hóa

NEX dự kiến xây dựng mạng lưới thanh toán số toàn cầu, kết nối tài chính truyền thống với kinh tế số.

ON RAMP · NẠP TIỀN PHÁP ĐỊNH

VISA · MASTERCARD · UNIONPAY · WECHAT PAY · ALIPAY · APPLE PAY · GOOGLE PAY

- **Nạp qua thẻ** — ghi có tức thì
- **Tổng hợp ví điện tử** — nạp tiền một chạm
- **Luân chuyển stablecoin** — USDT / USDC đa chuỗi, trượt giá thấp

100+

quốc gia và vùng lãnh thổ hỗ trợ rút về ngân hàng

T+0

quyết toán B2B xuyên biên giới

OFF RAMP · RÚT TIỀN

USDT · USDC · TIỀN PHÁP ĐỊNH CHÍNH

- **Rút tiền pháp định toàn cầu** — tỷ giá địa phương, quyết toán nhanh
- **Thanh toán tại merchant** — chi tiêu trực tiếp trực tuyến và tại cửa hàng
- **Quyết toán B2B xuyên biên giới** — chuyển khoản lớn, giảm chi phí ngoại hối

NEX PAY · Trong kế hoạch Kênh quy đổi tài sản số trên toàn cầu, quyết toán đa tiền tệ theo thời gian thực và thu chi tuân thủ quy định.

On/off ramp và NEX PAY là các mạng lưới đang trong kế hoạch; kênh và loại tiền tệ theo thông báo khi ra mắt

15 · MERCHANT NETWORK

Mạng lưới merchant: thanh toán số

Thanh toán bằng tài sản số sẽ đi vào đời sống thường ngày và tiêu dùng cao cấp.

Khách sạn
Lưu trú xuyên biên giới tại khách sạn hạng sao và boutique

Du lịch quốc tế
Vé máy bay, tour trọn gói và trải nghiệm địa phương

Ẩm thực
Từ nhà hàng Michelin đến món ăn đường phố

Bán lẻ
Trung tâm thương mại và chuỗi cửa hàng, quét mã để trả

Thương hiệu
Liên thông hội viên và kênh thanh toán

Hàng xa xỉ
Trang sức, đồng hồ và dịch vụ đặt riêng

Dịch vụ AI
Thuê năng lực điện toán, huấn luyện mô hình, ứng dụng

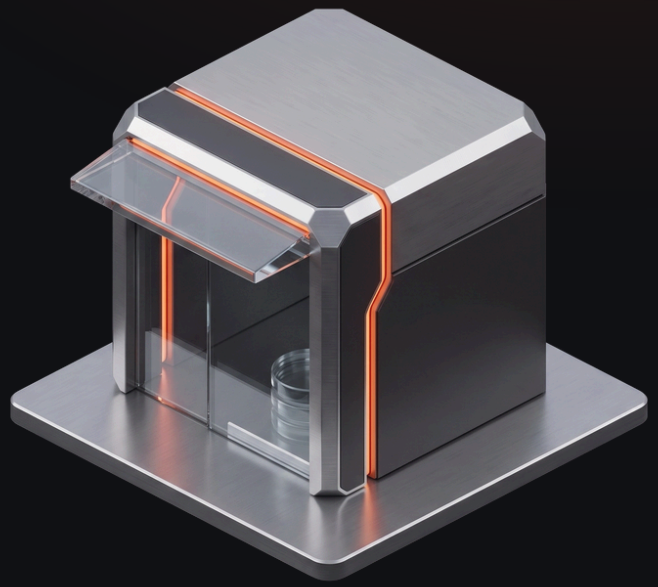

Digital Commerce Thương mại số liên thông, giá trị lưu chuyển tự do qua biên giới và tiền tệ.

Mạng lưới merchant là định hướng trong kế hoạch; các ví dụ không phải merchant đã ký kết

16 · VALUE FLYWHEEL

Vòng giá trị: Bánh đà tự củng cố

Vòng lặp đầu tư – tạo giá trị – tái đầu tư giúp hệ sinh thái liên tục mở rộng và tăng giá trị.

Vốn đổ vào điện toán → **Điện toán** phát triển AI → **Tài sản hóa** lưu thông trên nền tảng → **Tăng giá trị** quay về vốn

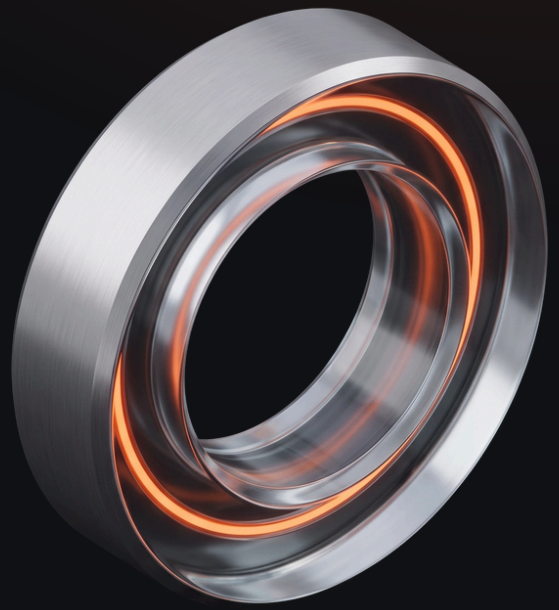

- Vốn liên tục đổ vào hạ tầng điện toán
- Năng lực điện toán giúp mô hình và ứng dụng AI cải tiến nhanh
- Giá trị AI được tài sản hóa và lưu thông qua nền tảng tài chính số
- Phần giá trị gia tăng quay lại bổ sung vốn và điện toán

Bánh đà là ý tưởng thiết kế, chưa phải kết quả vận hành đã được kiểm chứng

17 · STRATEGIC HUBS

Ba trung tâm chiến lược cho nền kinh tế số mới của châu Á

AUSTRALIA

Úc · Trung tâm vốn

Kết nối đổi mới AI tiên phong với thị trường vốn quốc tế phát triển, cấp vốn quy mô lớn cho các dự án tăng trưởng cao.

MACAU

Ma Cao · Trung tâm tài chính số

Nền tảng giao dịch và quyết toán tài sản tài chính số có quản lý, chuẩn mực cao và kết nối toàn cầu.

MALAYSIA

Malaysia · Trung tâm điện toán AI

Gắn với chiến lược AI quốc gia: năng lực điện toán quy mô lớn, chi phí thấp cho huấn luyện mô hình và xử lý dữ liệu lớn.

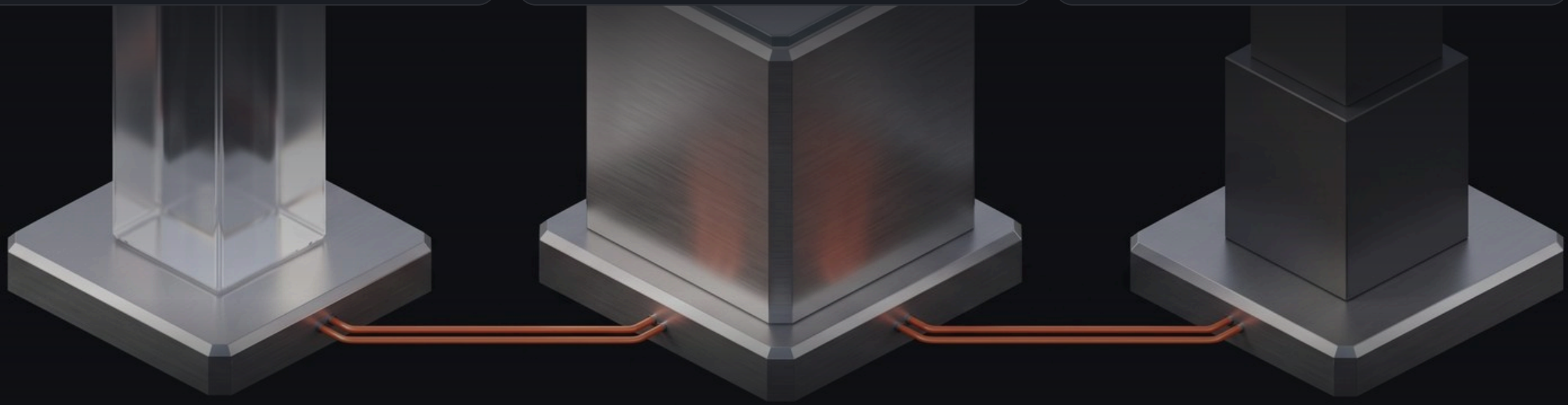

Ba trung tâm là bố cục trong kế hoạch: tam giác vàng giữa vốn, công nghệ và lưu thông

18 · HUB ROLES

Vai trò các trung tâm: Vốn · Tài chính · Điện toán

Úc · Động cơ vốn	Ma Cao · Trung tâm tài chính số	Malaysia · Trung tâm điện toán AI
Nền tảng niêm yết kênh vốn xuyên biên giới	**Sàn tài sản số** xin phép và vận hành sàn tuân thủ	**Trung tâm điện toán quốc gia** điều phối và chia sẻ năng lực
Đầu tư hạ tầng AI dẫn vốn vào trung tâm điện toán	**Nền tảng token hóa RWA** bất động sản, hàng hóa lên chuỗi	**Chợ năng lực điện toán** giao dịch trực tuyến minh bạch
Vốn tổ chức quỹ tài sản quốc gia, quỹ hưu trí	**Nút giao dịch quốc tế** Vịnh Lớn và khối nói tiếng Bồ Đào Nha	**Xây dựng cụm GPU** cụm máy chủ GPU sở hữu riêng
Huy động vốn toàn cầu LP toàn cầu, quỹ ngành AI	**Thí điểm fintech xuyên biên giới** thanh toán và chuyển tài sản	**Đám mây AI linh hoạt** huấn luyện, tinh chỉnh, suy luận
Mở rộng toàn cầu đưa doanh nghiệp hệ sinh thái ra quốc tế	**Trung tâm vận hành và rủi ro** giám sát rủi ro, kiểm toán tuân thủ	**Giải pháp AI doanh nghiệp** từ tư vấn đến năng lực điện toán
M&A chiến lược công nghệ lõi và thị phần	**Dịch vụ cho tổ chức** lưu ký, tạo lập thị trường, tư vấn; IP thương hiệu	**Phái sinh điện toán** nghiên cứu hợp đồng tương lai và quyền chọn

Các sáng kiến đều trong kế hoạch; sàn tại Ma Cao là "xin cấp phép và vận hành", tình trạng giấy phép theo văn bản chính thức

19 · GLOBAL FOOTPRINT

Từ ba trung tâm vươn ra thế giới

Đặt nền tại Ma Cao, Úc và Malaysia, mở rộng tới các nền kinh tế lớn.



Bốn động lực cốt lõi

ASIA

Châu Á

Thị trường mới nổi tăng trưởng mạnh, lượng người dùng crypto lớn.

MIDDLE EAST

Trung Đông

Trung tâm vốn và năng lượng, sẵn sàng đón nhận số hóa.

EUROPE

Châu Âu

Chuẩn mực tuân thủ cho crypto cấp tổ chức.

N. AMERICA

Bắc Mỹ

Cái nôi của công nghệ và vốn.

Cơ sở mở rộng (kế hoạch)

DUBAI **Tuân thủ Trung Đông**

EU & US **Bù trừ ngoại hối, phái sinh**

Các động lực và cơ sở là bố cục trong kế hoạch, chưa phải pháp nhân đã thành lập

20 · GLOBAL MAP

Bản đồ hiện diện toàn cầu

● Ba trung tâm chiến lược ○ Cơ sở mở rộng (kế hoạch)

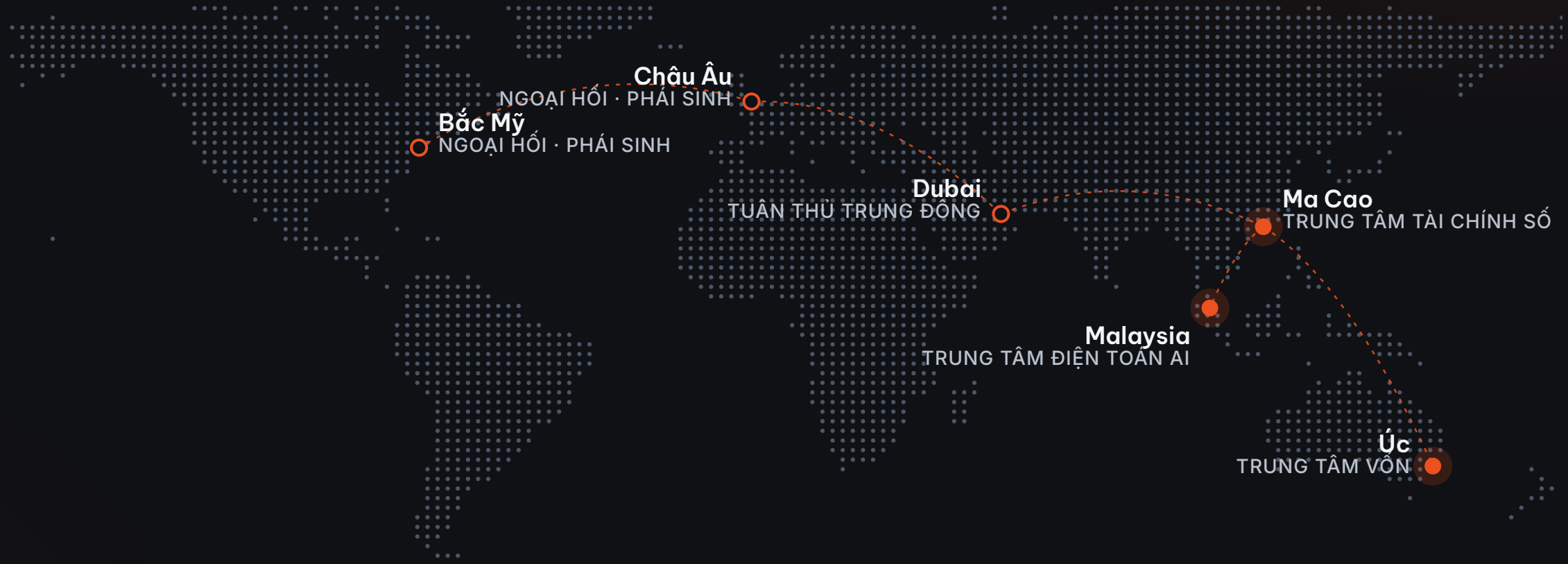

Các trung tâm và cơ sở là bố cục trong kế hoạch; bản đồ chấm chỉ mang tính minh họa, không thể hiện biên giới lãnh thổ

21 · COMPLIANCE

Tuân thủ: Pháp lý đi trước, quy mô theo sau

CAICT · XINGHUO BIF · Đã nhận

Giấy ủy quyền đơn vị phát hành tài sản số

Tài sản số văn hóa; cấp 08/2026, hiệu lực hai năm; phân giải định danh BID, lưu chứng tin cậy CAP và sổ đăng ký tài sản DNA.

MACAU · REGISTRATION · Đã hoàn tất

Đăng ký kinh doanh Ma Cao · Số 97762

Phạm vi: giao dịch quyền thương hiệu, mua bán nhãn hiệu và bằng sáng chế, nền tảng giao dịch thương hiệu độc lập.



FINCEN · MSB · Có hồ sơ

Đăng ký dịch vụ tiền tệ MSB tại Hoa Kỳ

Đổi ngoại tệ, chuyển tài sản số và thanh toán xuyên biên giới theo chuẩn AML / CFT.

DUBAI · VARA · Đang xúc tiến

Tiếp nhận nhà cung cấp dịch vụ tuân thủ VARA

Môi giới, lưu ký và tư vấn tài sản ảo tại Trung Đông, kết nối dòng vốn vùng Vịnh.

Pháp nhân nắm giữ và phạm vi theo văn bản chính thức; đăng ký kinh doanh tại Ma Cao không phải giấy phép sàn giao dịch

22 · DOCUMENTS

Hồ sơ pháp lý



证书编号：XHL-WHDA-IS6-2026-024
签发日期：2026 年 8 月 10 日

星火链网 CAICT 中国信通院

数字资产发行方授权证

珠海横琴融贯国际科技发展公司

统一社会信用代码：91440400MA54J2XE36

发行平台:隆兴澳　有效期：两年

兹证明：上述授权方作为星火链网合法节点运营商，依据《星火·链网数字原生资产（DNA）服务网络接入协议》及本节点运营管理办法，正式授权被授权方在授权范围内，以「星火链网文化数字资产发行方」身份开展以下业务：

- 基于星火链网主链及本节点子链，发行**文化类数字资产 / 数字藏品 / 文化数据凭证**（不含虚拟货币、不含证券化代币）；
- 调用本节点提供的 **BID 分布式标识解析、CAP 可信存证、DNA 资产注册与认证接口**，为发行目标获取链上唯一标识与存证哈希；
- 在自有平台或经备案渠道，进行文化数字资产的**展示、限量发行、持有凭证分发、按规则转赠**（不涉及集中竞价二级交易）；
- 对接星火链网文化数据方案，开展文博、非遗、文旅 IP、数字文创等场景的**授权运营与合规分发**。

资产类别：文化数字资产、数字文创、文博纪念凭证、IP 数字衍生品；

禁止事项：

- 不得宣称「代币」「币化资产」「投资回报」「二级市场保底溢价」；
- 不得开展虚拟货币兑换、ICO/IEO、资产拆分证券化；
- 不得冒用「中国信通院」「星火链网官方」名义对外担保；
- 发行内容须具备合法版权/授权链路，禁止侵权文博复刻与敏感内容。

中国信息通讯研究院

CAICT · XINGHUO BIF

Giấy ủy quyền đơn vị phát hành tài sản số

Do đơn vị vận hành nút Xinghuo BIF được cấp phép cấp, cho phát hành tài sản số văn hóa, bao gồm phân giải định danh BID, lưu chứng tin cậy CAP và sổ đăng ký tài sản DNA; cấp 08/2026, hiệu lực hai năm.

● Đã nhận

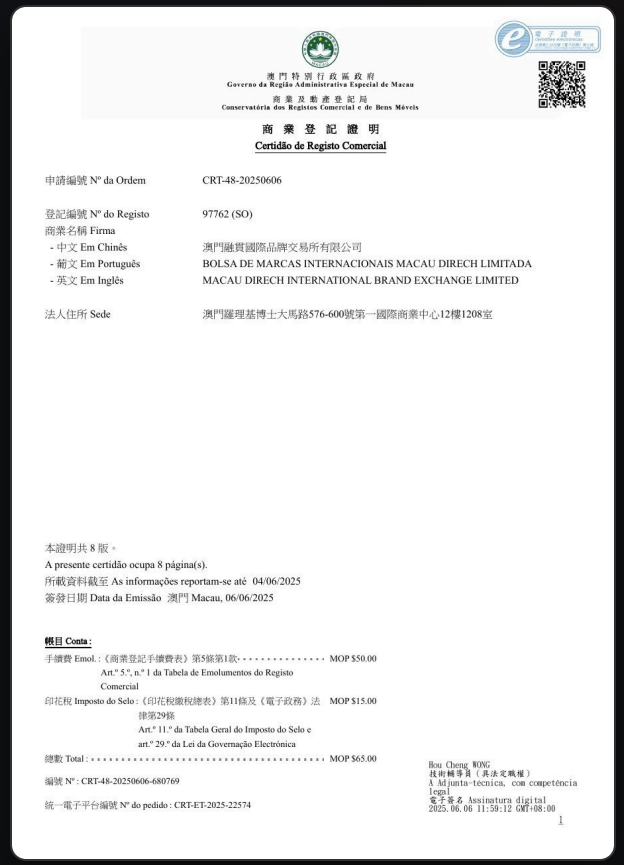

澳門特別行政區政府
Governo da Região Administrativa Especial de Macau
商業及動產登記局
Conservatória dos Registos Comercial e de Bens Móveis

商 業 登 記 證 明
Certidão de Registo Comercial

申請編號 Nº da Ordem	CRT-48-20250606
登記編號 Nº do Registo	97762 (SO)
商業名稱 Firma	
- 中文 Em Chinês	澳門融貿國際品牌交易所有限公司
- 葡文 Em Português	BOLSA DE MARCAS INTERNACIONAIS MACAU DIRECH LIMITADA
- 英文 Em Inglês	MACAU DIRECH INTERNATIONAL BRAND EXCHANGE LIMITED
法人住所 Sede	澳門羅理基博士大馬路576-600號第一國際商業中心12樓1208室

本證明共 8 版。
A presente certidão ocupa 8 página(s).
所載資料截至 As informações reportam-se até 04/06/2025
簽發日期 Data da Emissão 澳門 Macau, 06/06/2025

帳目 Conta :

手續費 Emol.:《商業登記手續費表》第5條第1款 Art.º 5.º, n.º 1 da Tabela de Emolumentos do Registo Comercial ..... MOP $50.00

印花稅 Imposto do Selo:《印花稅繳稅總表》第11條及《電子政務》法律第29條 Art.º 11.º da Tabela Geral do Imposto do Selo e art.º 29.º da Lei da Governação Electrónica ..... MOP $15.00

總數 Total : ..... MOP $65.00

編號 Nº : CRT-48-20250606-680769

統一電子平台編號 Nº do pedido : CRT-ET-2025-22574

Bou Cheng WONG
技術輔導員（具法定職權）
A Adjunta-técnica, com competência legal
電子簽名 Assinatura digital
2025.06.06 11:59:12 GMT+08:00

1

MACAU · REGISTRATION

Đăng ký kinh doanh Ma Cao · Số 97762

Do Cơ quan Đăng ký Thương mại và Động sản Ma Cao cấp; phạm vi gồm giao dịch quyền thương hiệu, mua bán nhãn hiệu và bằng sáng chế, nền tảng giao dịch thương hiệu độc lập.

● Đã hoàn tất

Bản quét tài liệu gốc; pháp nhân nắm giữ và phạm vi theo nội dung từng tài liệu

23 · ON SITE · MACAU 2026

Tại Ma Cao: NEX đồng tổ chức hội nghị

Ngày 17–18/6/2026, Hội nghị thượng đỉnh Đổi mới và Ứng dụng Thương mại Số lần thứ 6 diễn ra tại Ma Cao, Trung Quốc. NEX lên sân khấu với vai trò đơn vị đồng tổ chức, cùng hơn 400 người tham dự.



Hội nghị Đổi mới và Ứng dụng Thương mại Số lần thứ 6 · Ma Cao · 17–18/6/2026 · ảnh hiện trường

24 · ON SITE · HIGHLIGHTS

Điểm nhấn



MAIN HALL

Hội trường chính: NEX trên màn hình chính của hội nghị



PANEL

Tọa đàm của NEX cùng các đối tác hệ sinh thái



KEYNOTE

CEO NEX Winsman phát biểu tại hội nghị



BRAND PRESENCE

Hiện diện thương hiệu tại hội trường



TEAM

Đội ngũ cốt lõi NEX trên sân khấu

25 · OFFICE · MACAU

Văn phòng tại Ma Cao

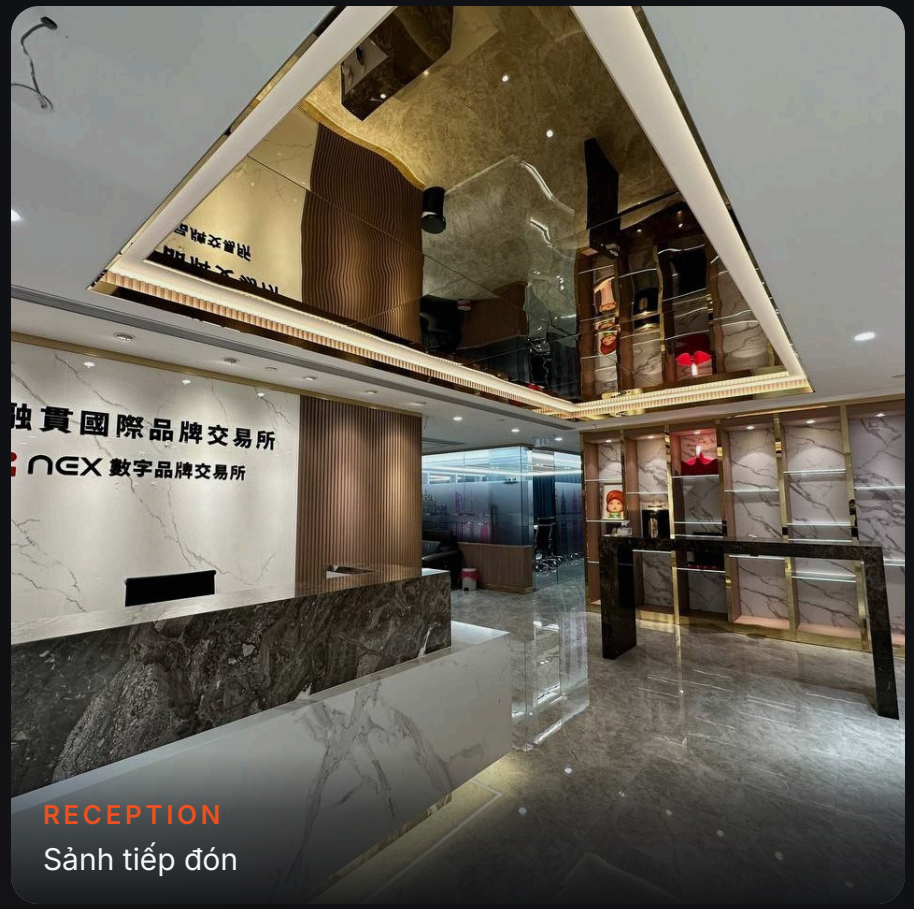

RECEPTION
Sảnh tiếp đón



FRONT DESK
Quầy lễ tân

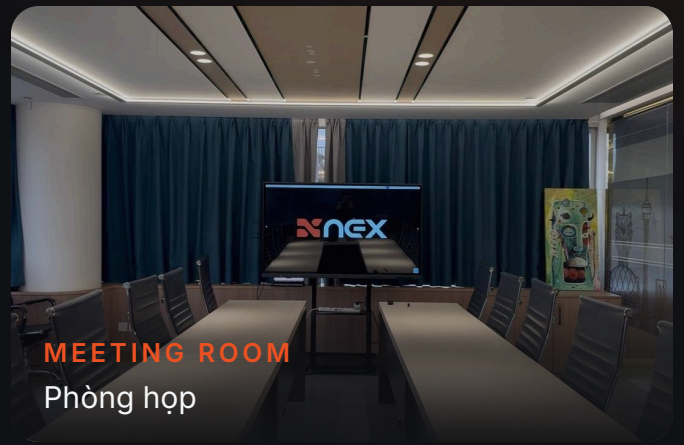

MEETING ROOM
Phòng họp



LOUNGE
Phòng tiếp khách



VIP ROOM
Phòng VIP

26 · OFFICE · ZHUHAI

Văn phòng tại Chu Hải



ROADSHOW AREA
Khu thuyết trình



FRONT DESK
Quầy lễ tân



TEA ROOM
Phòng trà



SHOWCASE
Khu trưng bày

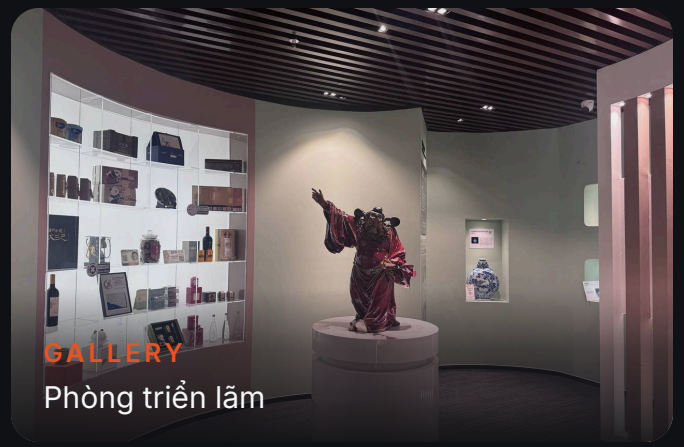

GALLERY
Phòng triển lãm

Văn phòng Chu Hải · ảnh thực tế

27 · OFFICE · DUBAI

Văn phòng tại Dubai



RECEPTION
Khu lễ tân



OPEN OFFICE
Văn phòng mở



LOUNGE
Khu nghỉ ngơi

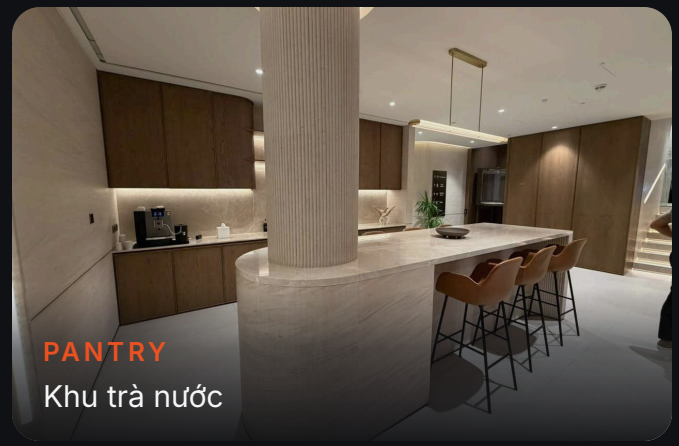

PANTRY
Khu trà nước



WORKSTATIONS
Khu bàn làm việc

28 · ROADMAP

Lộ trình: Ngắn hạn đến trung hạn



Mốc ngắn hạn là kế hoạch năm 2026; trung hạn chưa có thời gian cố định; mục đã hoàn thành theo hồ sơ công khai

29 · VISION 2030

Lộ trình: Tầm nhìn dài hạn 2030+

2030+
"Nasdaq trên chuỗi"
sàn tài sản gốc AI

2030+
Hội tụ ba lĩnh vực
AI × tiền số × RWA

2030+
Hiện diện toàn cầu
Á, Trung Đông, Âu, Mỹ

2030+
Cột mốc về vốn
hướng tới IPO độc lập

2030+
Hệ điều hành kinh tế số
kết nối vạn vật

Tầm nhìn 2030+ Hạ tầng nền của kinh tế số toàn cầu: trung tâm giá trị kết nối điện toán, tài sản và ứng dụng, làm nền tảng niềm tin cho một thị trường nghìn tỷ đô la.



Các mục dài hạn là tuyên bố tầm nhìn, không phải cam kết về thời gian; "Nasdaq trên chuỗi" là cách nói ẩn dụ

NEX Vision 2030

Hạ tầng số thế hệ mới của châu Á

NEX hướng tới trở thành hạ tầng cốt lõi của nền kinh tế số thế hệ mới tại châu Á

WEBSITE

n-exchange.io

X

x.com/NexchangeHQ

TELEGRAM

t.me/NEXchangeHQ

Tài liệu chỉ dùng để giới thiệu dự án và trao đổi kinh doanh; không phải chào bán, mời gọi đầu tư hay cam kết lợi nhuận. Kế hoạch sản phẩm, các trung tâm, việc xin cấp phép và lộ trình đều là mục tiêu, căn cứ theo thông báo chính thức và văn bản. Dữ liệu thị trường lấy từ nguồn công khai, chỉ mang tính định hướng.